

DEVENIR UN ZOMBIE

L'Halloween est une nuit de frissons et vous ne pouvez pas vous tromper si vous optez pour une concoction de zombie effrayant. Entre le sang qui coule et la peau qui pèle, vous êtes assuré de faire peur et ce, grâce à Village des Valeurs.



Vous aurez besoin de :
(Disponible chez Village des Valeurs)

- Fausse blessure
- Colle à postiche
- Dissolvant de colle à postiche
- Fond de teint, bleu, gris ou vert (ou un mélange)
- Faux sang épais
- Rouge à lèvres noir

Autres fournitures

- Colle domestique
- Pinceaux de maquillage assortis (fond de teint, yeux)
- Fond de teint en poudre clair
- Fard à paupières brun rouge
- Fard à paupières noir
- Fixatif

Comment poser le maquillage :
(Regardez toute la vidéo instructive à villagedesvaleurs.com)

Étape 1 : peau qui pèle

- Commencez avec un visage propre et sec
- À l'aide du pinceau de maquillage, appliquez légèrement la colle sur la peau, en couches fines*
- Laissez sécher 5 à 10 minutes jusqu'à ce qu'elle ne soit plus collante au toucher
- Répétez le processus deux autres fois et laissez sécher complètement le visage (ne fronchez pas le visage avant d'avoir fini d'appliquer le maquillage)

Étape 2 : fausse blessure

- Choisissez un endroit sur le visage pour la blessure et appliquez généreusement la colle à postiche sur toute la zone ; laissez sécher pendant 10 minutes jusqu'à ce qu'elle soit collante (utilisez le dissolvant de colle à postiche pour enlever la blessure en fin de soirée)
- Appliquez généreusement la colle à postiche sur l'envers de la blessure et laissez sécher jusqu'à ce qu'elle soit collante ; assurez-vous de couvrir les bords de la blessure
- Pressez fermement la blessure sur le visage en appuyant sur les bords pour qu'ils restent en place

Note : Lorsque vous appliquez des nouveaux produits sur la peau, faites toujours un petit test cutané pour vérifier si vous êtes allergique ; les personnes allergiques au latex ne doivent pas utiliser d'éponges de maquillage en latex.

** Faites un petit test sur la peau pour vérifier si vous êtes allergique avant de l'appliquer où que ce soit et NE posez PAS de colle près des yeux ou de la bouche. Appliquez la colle dans un endroit bien aéré.*

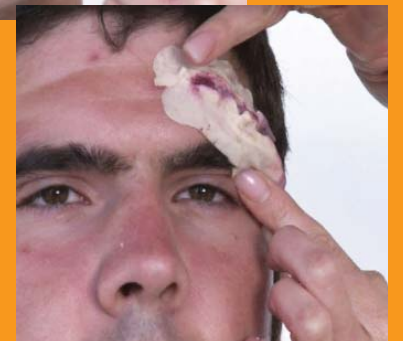

Village des Valeurs

DEVENIR UN ZOMBIE, SUITE...

Étape 3 : Visage au teint malade

- À l'aide du pinceau à fond de teint, appliquez le fond de teint de couleur sur l'ensemble du visage par touches vers le bas, en incluant les oreilles et la fausse blessure
- Travaillez rapidement et ne frottez pas trop fort ou trop lentement, sinon la colle risque de se détacher ; ne vous inquiétez pas si le teint n'est pas uni – l'effet est meilleur lorsque la couleur est irrégulière
- Utilisez le pinceau à poudre pour appliquer le fond de teint en poudre sur l'ensemble du visage et pour fixer le maquillage



Étape 4 : yeux sombres et ombres faciales

- À l'aide du pinceau pour les yeux, appliquez généreusement le fard à paupières brun rouge sur l'ensemble des paupières supérieures
 - étirez jusqu'aux arêtes du nez
 - étirez sous les yeux pour approfondir
- Appliquez le fard à paupières noir en formant un « C » autour de l'arête externe inférieure de chaque narine
- Appliquez un trait de fard noir incurvant descendant de chaque narine aux coins externes de la bouche



Étape 5 : faux sang et lèvres foncées

- À l'aide d'un doigt ou d'un pinceau, appliquez le faux sang sur la blessure pour qu'elle devienne rouge foncée
- Appliquez le rouge à lèvres noir
- À l'aide d'un doigt ou d'un pinceau, appliquez le faux sang à tour de la bouche pour obtenir un effet de sang qui coule



Étape 6 : touches finales

- Vaporisez le fixatif sur les cheveux, mettez du sang sur les doigts et frottez-les dans les cheveux près de la naissance des cheveux pour les redresser et créer un effet de blessure
- Étalez du sang autour des bords externes des oreilles
- Froncez le visage afin que la peau à texture de colle pèle et se détache pour un aspect effrayant !



Partez à la chasse aux cerveaux !

Village des Valeurs