

DEVENIR UNE FILLE GOTHIQUE

Sombre. À cran. Mystérieusement belle. Le maquillage de style gothique est particulièrement présent la veille de la Toussaint, lorsque les visages pâles, les lèvres peintes et les yeux élaborés sont les maîtres absolus de la nuit. Révélez votre côté artistique et laissez Village des Valeurs vous transformer.



Vous aurez besoin de :

(Disponible chez Village des Valeurs)

- Fond de teint blanc pour le visage (ou un fond de teint très clair)
- Fond de teint rouge pouvant être utilisé autour des yeux
- Fond de teint noir en crème (ou fard)
- Crayon contour des lèvres noir
- Perruque gothique sombre (si vous n'utilisez pas vos cheveux)
- Chapeau/voilette gothiques (regardez parmi les accessoires et le mur d'artisanat pour les réaliser)

Autres fournitures

- Hydratant
- Pinceaux de maquillage assortis (fond de teint, yeux et lèvres)
- Fond de teint en poudre blanc ou très clair
- Crayon noir pour les yeux (ou eye-liner liquide)
- Mascara noir
- Rouge à lèvres rouge

Comment poser le maquillage :

(Regardez toute la vidéo instructive à villagedesvaleurs.com)

Étape 1 : peau pâle

- Commencez avec un visage propre et sec et appliquez l'hydratant
- À l'aide du pinceau, appliquez le fond de teint blanc sur l'ensemble du visage
- Travaillez par petites touches, du front vers le bas
- Appliquez autour des yeux, jusqu'à la naissance des cheveux et à la ligne des lèvres
- Essayez de couvrir les zones du visage en posant une seule couche épaisse car le fond de teint risque de se décoller si vous appliquez une seconde couche
- Appliquez légèrement le fond de teint blanc sur le cou
- À l'aide du pinceau à fond de teint, posez le fond de teint en poudre sur l'ensemble du visage pour fixer le maquillage

Note : Lorsque vous appliquez des nouveaux produits sur la peau, faites toujours un petit test cutané pour vérifier si vous êtes allergique ; les personnes allergiques au latex ne doivent pas utiliser d'éponges de maquillage en latex.

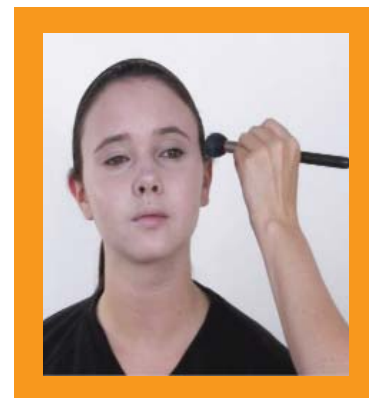

Village des Valeurs

DEVENIR UNE FILLE GOTHIQUE, SUITE...

Étape 2 : yeux éclatants

- Sur les yeux, à l'aide du pinceau, appliquez plusieurs fois le fond de teint rouge en mouvements de va-et-vient de façon à former un « C », en étirant du milieu du sourcil vers la tempe et en arrondissant sous l'œil

Vérifiez sur l'emballage du fond de teint s'il peut être utilisé sans danger près des yeux et n'appliquez pas le fond de teint directement au bord de l'œil

- Estompez le fond de teint rouge jusqu'à la naissance des cheveux, près des tempes
- Appliquez légèrement le fond de teint en poudre sur le fond de teint rouge
- À l'aide du pinceau pour les yeux, appliquez le fond de teint noir par petites touches circulaires pour recouvrir entièrement les paupières supérieures, en estompant vers le nez
- En effectuant des mouvements vers le haut et l'extérieur, fondez le fond de teint noir dans le fond de teint rouge au-dessus des paupières
- À l'aide du pinceau biseauté, appliquez un trait épais de fond de teint noir :
 - sous les yeux
 - au ras des cils des paupières supérieures
 - autour des coins externes des paupières
- À l'aide du pinceau pour les yeux, appliquez le fond de teint noir vers l'extérieur tout autour des yeux jusqu'à ce qu'il se fonde dans le fard rouge sur tous les côtés

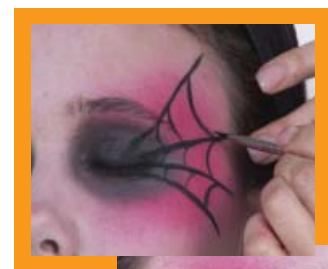

Étape 3 : dessin de l'œil

- À l'aide du crayon pour les yeux, dessinez par petites touches quatre lignes droites – espacées de façon régulière – à partir du coin externe d'un œil
- Dessinez plusieurs lignes incurvées entre les lignes diagonales pour créer une toile
- Sur l'autre œil, utilisez le crayon pour les yeux au ras des cils de la paupière supérieure, en étirant légèrement au-delà du coin externe de l'œil, et sous l'œil
- Utilisez le fond de teint noir (ou le crayon pour les yeux) pour créer une arcade en suivant à peu près les sourcils de chaque œil
- Appliquez le mascara noir

Étape 4 : lèvres foncées

- Ourlez les lèvres d'un trait épais à l'aide du crayon noir pour le contour des lèvres
 - commencez par une forme en « V » au milieu de la lèvre supérieure
 - arrondissez les parties supérieures
 - dessinez le contour de la lèvre inférieure par petites touches
- Appliquez le rouge à lèvres rouge sur les lèvres nues et estompez-le dans le trait noir à l'aide du pinceau pour les lèvres

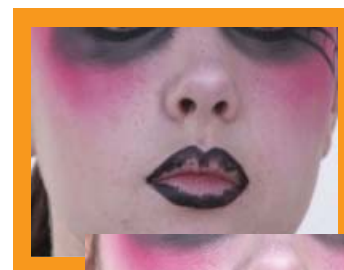

Étape 5 : accessoires

- Ajoutez la perruque
- Ajoutez le chapeau et la voilette gothiques

...sortez à la nuit tombante.

Village des Valeurs